

**Liebe Sangerinnen und Sanger!**

**Liebe Musikantinnen und Musikanten!**

Der Marsch ist ein aus der Militarmusik stammendes, in der Regel zwei- oder dreiteiliges, meist blaserbesetztes Musikstuck im geraden Takt. Ursprunglich koordinierte der Marsch das Tempo und die Bewegung der im Gleichschritt schreitenden Gruppe. Der Marsch hat sich in vielen Stilrichtungen wie zum Beispiel in der Klassik, im Jazz, in der Blasmusik und auch in der Volksmusik etabliert. Es gibt je nach Tempo, Charakter, Besetzung, Funktion sehr viele unterschiedliche Marschtypen wie beispielsweise Straenmarsche, Parademarsche, Trauermarsche, Hochzeitsmarsche, Konzertmarsche, Einzugsmarsche usw.

Fur diesen Monat haben wir den *Nr.1 Marsch* aus einer Niederdorfer Violinen-Handschrift um 1820 ausgewahlt. Dieser zweiteilig aufgebaute festliche Marsch eignet sich besonders als Einzugs- oder Auszugsstuck bei der Messfeier. Wir haben den *Nr.1 Marsch* fur ein tiefes Blechblaserensemble bzw. fur ein Blockflotenquartett eingerichtet.

Viel Freude beim Musizieren!

Brigitte, Manuela und Evelyn,  
Gunther und Hannes

**Musikschulen**

AUTONOME PROVINZ  
BOZEN - SUDTIROL

PROVINCIA AUTONOMA  
DI BOLZANO - ALTO ADIGE

PROVINCIA AUTONOMA DE BULSAN - SUDTIROL

# Nr.1 Marsch

aus: Violinenhandschrift um 1820, gefunden in Niederdorf

Bearbeitung: Robert Schwärzer  
Eingerichtet: Hannes Premstaller

Th. in B

Bar. in B

Pos.

Tuba

1.

2.

# Nr.1 Marsch

aus: Violinenhandschrift um 1820, gefunden in Niederdorf

Bearbeitung: Robert Schwärzer  
Eingerichtet: Hannes Premstaller

# Nr.1 Marsch

aus: Violinenhandschrift um 1820, gefunden in Niederdorf

Bearbeitung: Robert Schwärzer  
Eingerichtet: Hannes Premstaller

# Nr.1 Marsch

aus: Violinenhandschrift um 1820, gefunden in Niederdorf

Bearbeitung: Robert Schwärzer  
Eingerichtet: Hannes Premstaller

# Nr.1 Marsch

aus: Violinenhandschrift um 1820, gefunden in Niederdorf

Bearbeitung: Robert Schwärzer  
Eingerichtet: Hannes Premstaller

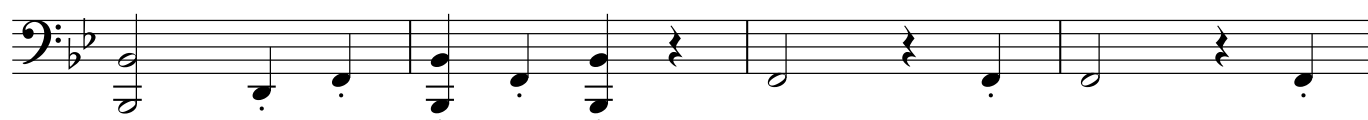
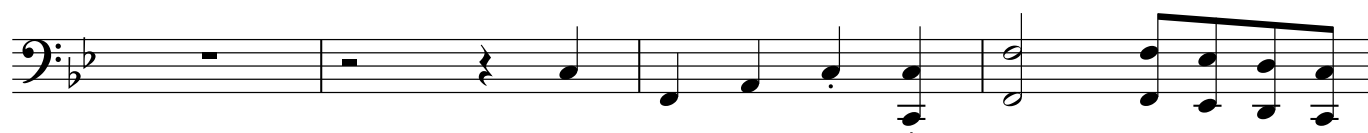

# Nr.1 Marsch

aus: Violinenhandschrift um 1820, gefunden in Niederdorf

Bearbeitung: Robert Schwärzer

1. Sopranblockflöte

2. Sopranblockflöte

Tenorblockflöte

Bassblockflöte

1.

2.

# Nr.1 Marsch

aus: Violinenhandschrift um 1820, gefunden in Niederdorf

Bearbeitung: Robert Schwärzer

# Nr.1 Marsch

aus: Violinenhandschrift um 1820, gefunden in Niederdorf

Bearbeitung: Robert Schwärzer

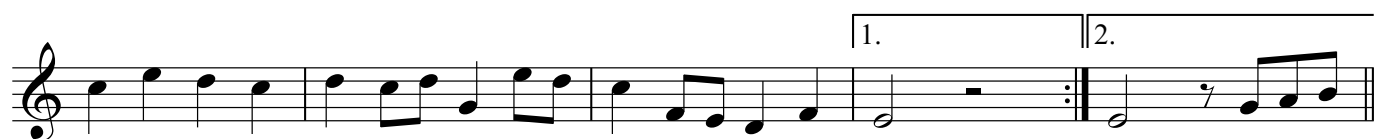

# Nr.1 Marsch

aus: Violinenhandschrift um 1820, gefunden in Niederdorf

Bearbeitung: Robert Schwärzer

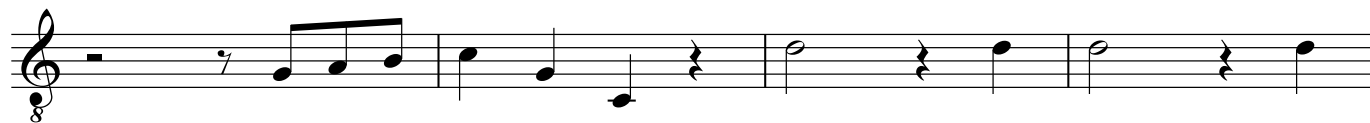
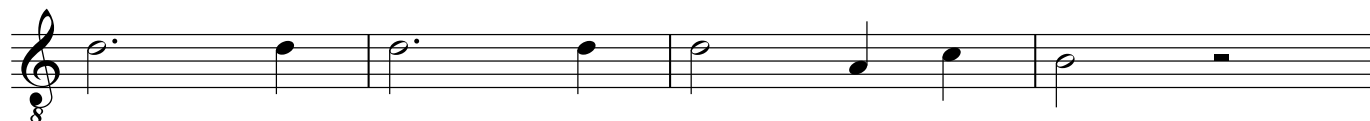

# Nr.1 Marsch

aus: Violinenhandschrift um 1820, gefunden in Niederdorf

Bearbeitung: Robert Schwärzer

